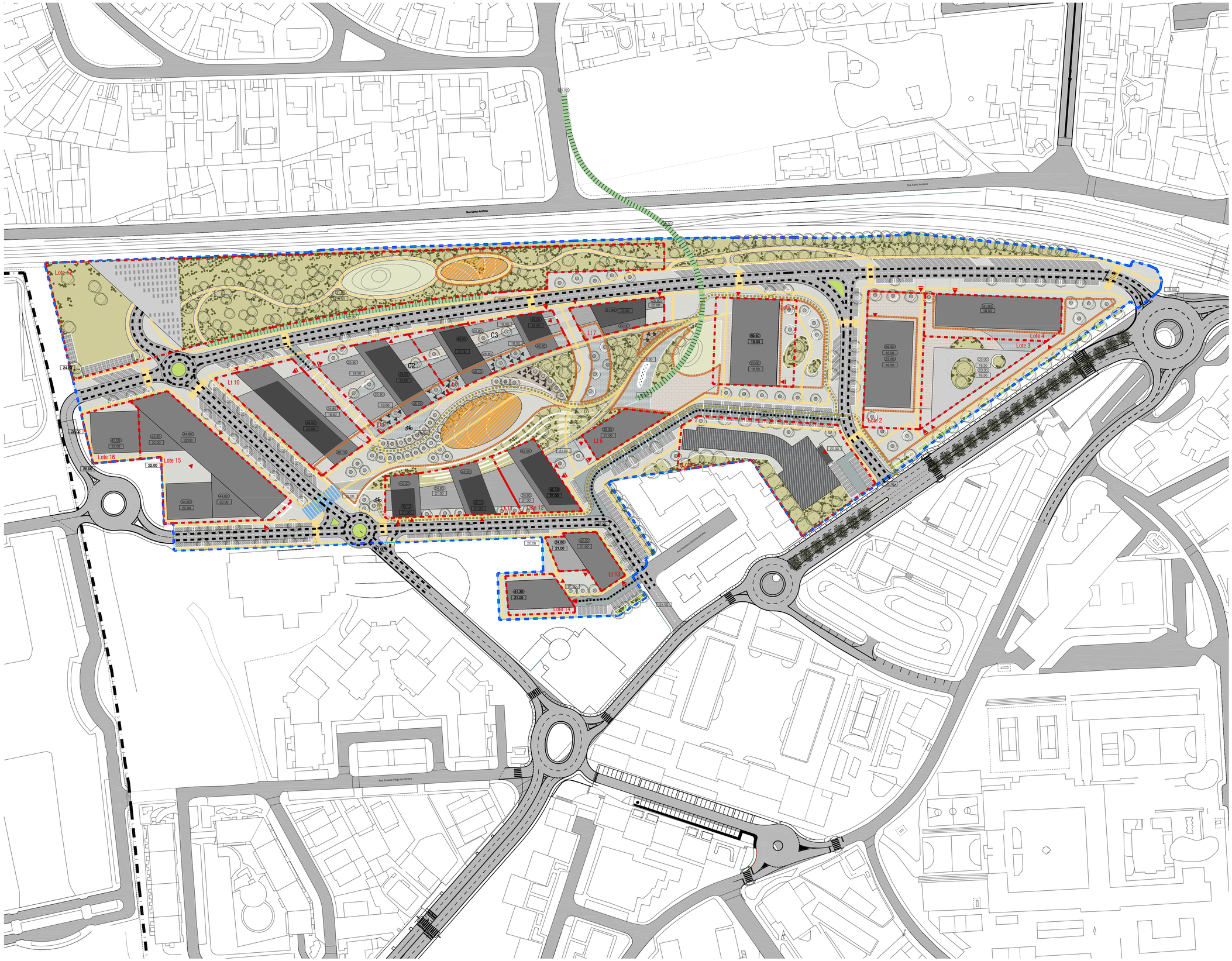

Legenda

Key

0 5 10 20 30 45 50 60 70 m

- LIMITE ÁREA A LOTEAR
- LIMITE LOTE
- REDE VIÁRIA - PROPOSTA
- X IDENTIFICAÇÃO DO EDIFICADO PROPOSTO - VOLUME
- 25.50 COTA ALTIMÉTRICA PROPOSTA - COBERTURA
- 18.50 COTA ALTIMÉTRICA PROPOSTA - SOLEIRA
- ACESSO PEDONAL
- ACESSO VIÁRIO
- CIRCULAÇÃO DE VEICULOS
- CIRCULAÇÃO DE VEICULOS / ACESSO CONDICIONADO / EMERGÊNCIA
- CIRCULAÇÃO PEDONAL / PASSEIOS
- CICLOVIAS
- PASSADEIRAS
- ACESSO EM TÚNEL
- PONTE CICLO/PEDONAL
- GRANDES ÁREAS PEDONAIS / ACESSO AUTO CONDICIONADO / EMERGÊNCIA
- PRAÇAS

IDENTIFICAÇÃO DO EDIFICADO PROPOSTO - VOLUMES E USOS

A+C1	HABITAÇÃO E COMÉRCIO
B+C2	HABITAÇÃO E COMÉRCIO
C|D+C3	HABITAÇÃO E COMÉRCIO
E|F+C4	HABITAÇÃO E COMÉRCIO
G+C5	HABITAÇÃO E COMÉRCIO
H	UNIDADE HOTELEIRA
I+C6	HABITAÇÃO E COMÉRCIO
J	HABITAÇÃO
K	HABITAÇÃO E SERVIÇOS
L+C7	HABITAÇÃO E COMÉRCIO
M+C8	SERVIÇOS E COMÉRCIO
N	CENTRO DE INDUSTRIAS CRIATIVAS - EDIFÍCIO CEDIDO AO MUNICÍPIO DE OEIRAS
O	OFICINAS CP
P	EQUIPAMENTO COLECTIVO
Q	RESIDÊNCIA DE ESTUDANTES
R+C0	HABITAÇÃO E COMÉRCIO
S	SILO DE ESTACIONAMENTO

Revisão	Descrição	Data
06. A	Apresentação de elementos de acordo com reunião técnica	2022/04/13
05. A	Resposta notificação SAI-CMO/2020/12930	2021/01/29
01. A	Resposta notificação SAI-CMO/2019/29925	2020/03/04

Proprietário / Promotor — *Owner / Promoter*

Arquitectura / Coordenação — *Architecture / Coordination*

SARAIVA+ASSOCIADOS

25 Years. We are just starting.

Proprietário / Promotor — *Owner / Promoter*

EFEITO PREVISTO LDA

Título do Projecto — *Project Title*

ANTIGAS INSTALAÇÕES DA FUNDIÇÃO DE OEIRAS

Localização — *Location*

RUA DA FUNDIÇÃO DE OEIRAS, OEIRAS, PORTUGAL

Disciplina — *Discipline*

ARQUITECTURA

Fase — *Stage*

Título — *Drawing Name*

PLANTA DE ACESSIBILIDADES

Colaboração — *Team*

António Mendes, arq.to (37871N)
Tiago Salas, arq.to (54612N)
Ana Carlota Morta, arq.to (53636N)
Otília Freire, arq.paisagista
João Santos, eng.

Código — *Code*: 8 - 1 1 1 - M I X - O E R

Ficheiro — *File*: 8-111-PIP-0100-PLACESSIB-R07A-V02

Alterado por — *Last Change*: alorta - 06/06/2022

Data — *Date*: JULHO 2022

Escala — *Scale*: 1:1000

Número do Desenho — *Drawing number*: Revisão — *Rev.*: C.Int. —

ARQ PIP . 010 0 07 A

Disciplina — Fase — Grupo — Número — Parte

Autor do Projecto: Miguel Saraiva, arq.to (5500N)

Este desenho é propriedade intelectual de seu autor, não pode ser, sem prévia autorização, por ninguém alheio ao mesmo para qualquer fim ou não ser a qual destinado.
Este desenho foi desenvolvido com versões de software AUTOCAD® devidamente licenciadas de acordo com o "Contrato de Licença de Software Autodesk" da Autodesk, Inc.®

ISO A1